Dettagli evento formativo

RESPONSABILE SCIENTIFICO
Prof.ssa Rossana Berardi
Direttore Clinica Oncologica
Università Politecnica delle Marche
Azienda Ospedaliero Universitaria,
Ospedali Riuniti di Ancona

SEGRETERIA SCIENTIFICA
Dr.ssa Paola Mazzanti, Dr.ssa Marzia Di Pietro Paolo
Clinica Oncologica UNIVPM - Azienda Ospedaliero Universitaria, Ospedali Riuniti di Ancona

MODALITÀ DI PARTECIPAZIONE
L'iscrizione è gratuita e potrà essere effettuata online all'indirizzo: **www.congressare.it**, nella sezione: **Eventi ECM**

CREDITI ECM
Sono stati riconosciuti **N. 6 CREDITI ECM** per un numero massimo di **100** partecipanti.
Figure Professionali: **MEDICO CHIRURGO** (Tutte le Discipline), **BIOLOGO**, **FARMACISTA** (Farmacia Ospedaliera e Farmacia Territoriale) e **INFERMIERE**.

SEDE CONGRESSUALE
EGO Hotel
Via Flaminia, 220 - Ancona

CON IL CONTRIBUTO NON CONDIZIONANTE DI

Roche

AstraZeneca

Otsuka

Bristol-Myers Squibb

MSD

Pfizer Oncology

MERCK

Pierre Fabre Oncology
Una Divisione Pierre Fabre Pharma

SEGRETERIA ORGANIZZATIVA E PROVIDER NAZIONALE ECM n.2295

PROMISE GROUP SRL
Via Ghino Valenti, 2 - 60131 Ancona
Tel. 071.202123 - Fax 071.202447
congressare@promisegroup.it / www.congressare.it

congressare

grafica Antonio d'Onofrio

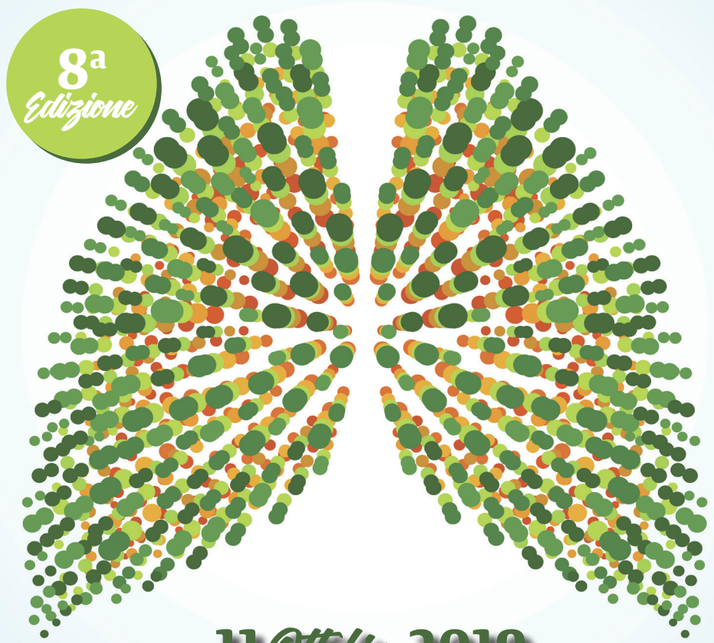

11 Ottobre 2019

Ancona, EGO Hotel

Patrocini richiesti

UNIVERSITÀ POLITECNICA DELLE MARCHE
Scuola di Specializzazione in Oncologia Medica

OSPEDALI RIUNITI

LE NEOPLASIE TORACICHE: OPINIONI A CONFRONTO NELLA REGIONE MARCHE

Presidente: **Prof.ssa Rossana Berardi**

Faculty

BADALONI MYRIAM	ANCONA
BARBISAN FRANCESCA	ANCONA
BATTELLI NICOLA	MACERATA
BENEDETTI GIOVANNI	CIVITANOVA MARCHE
BERARDI ROSSANA	ANCONA
BIANCONI MARISTELLA	ASCOLI PICENO
BISONNI RENATO	FERMO
DI PIETRO PAOLO MARZIA	ANCONA
EMILI RITA	URBINO
FERRETTI BENEDETTA	S. SEVERINO MARCHE
FREDDARI FEDERICA	SENIGALLIA
GARASSINO MARINA	MILANO
GROSSI FRANCESCO	MILANO
MANTELLO GIOVANNA	ANCONA
MARCELLINI MASSIMO	SENIGALLIA
MATTIOLI RODOLFO	PESARO/FANO
MAZZANTI PAOLA	ANCONA
MORALE DONATELLA	ASCOLI PICENO
NORMANNO NICOLA	NAPOLI
OMBROSI LAURA	CIVITANOVA MARCHE
RASTELLI FRANCESCA	FERMO
REFAI MAJED	ANCONA
RINALDI SILVIA	ANCONA
SAFI MOBIN	JESI
SCARPELLI MARINA	ANCONA
SILVA ROSA RITA	FABRIANO
ZIZZI ANTONIO	ANCONA
ZUCCATOSTA LINA	ANCONA

Per collegare il tuo dispositivo puoi utilizzare questo QR CODE o lanciare il LINK

https://bit.ly/2K7imhc

E ti troverai nella **AppnonApp** *del convegno*

VOTAZIONE E CONSENSUS COORDINATE DA:

PAPA ROBERTO	ANCONA
SCANDALI VALERIO	ANCONA

PROGRAMMA SCIENTIFICO

8:30 Registrazione dei Partecipanti

9:00 Introduzione dei lavori *Rossana Berardi (Ancona)*
Saluto delle Autorità
Sauro Longhi - Rettore Università Politecnica delle Marche
Michele Caporossi - Direttore Generale, Ospedali Riuniti di Ancona
Marcello D'Errico - Preside Facoltà di Medicina, Università Politecnica delle Marche
Fabrizio Volpini - Presidente IV Commissione Salute, Regione Marche
Luca Ceriscioli - Presidente Regione Marche

1

9:20 TUMORE POLMONARE: LA BUONA DIAGNOSI
Lina Zuccatosta (20)
Moderatori e Discussant
Myriam Badaloni, Rodolfo Mattioli
9:40 VOTAZIONE E CONSENSUS MEDIANTE APP INTERATTIVA

2

10:00 DIAGNOSI ANATOMO-PATOLOGICA E BIOMARCATORI
Francesca Barbisan, Antonio Zizzi (20)
Moderatori e Discussant
Marina Scarpelli, Giovanni Benedetti
10:20 VOTAZIONE E CONSENSUS MEDIANTE APP INTERATTIVA

3

10:40 TUMOR MUTATIONAL BURDEN (TMB), BIOPSIA LIQUIDA: PROMESSE E LIMITI
Nicola Normanno (20)
Moderatori e Discussant
Rita Emili, Francesca Rastelli
11:00 VOTAZIONE E CONSENSUS MEDIANTE APP INTERATTIVA

4

11:20 CARCINOMA POLMONARE NON A PICCOLE CELLULE:
IL PERCORSO OTTIMALE NELLA MALATTIA AVANZATA NON ONCOGENE ADDICTED
Marina Garassino (20)
Moderatori e Discussant
Renato Bisonni, Donatella Morale
11:40 VOTAZIONE E CONSENSUS MEDIANTE APP INTERATTIVA

5

12:00 CARCINOMA POLMONARE NON A PICCOLE CELLULE:
IL PERCORSO OTTIMALE NELLA MALATTIA AVANZATA ONCOGENE ADDICTED
Francesco Grossi (20)
Moderatori e Discussant
Paola Mazzanti, Nicola Battelli
12:20 VOTAZIONE E CONSENSUS MEDIANTE APP INTERATTIVA

6

12:40 CARCINOMA POLMONARE NON A PICCOLE CELLULE:
IL PERCORSO OTTIMALE NELLA MALATTIA LOCALMENTE AVANZATA (STADIO III)
Rossana Berardi (20)
Moderatori e Discussant
Giovanna Mantello, Majed Refai
13:00 VOTAZIONE E CONSENSUS MEDIANTE APP INTERATTIVA

13:20 *Colazione di lavoro*

7

14:20 CARCINOMA POLMONARE A PICCOLE CELLULE:
CONTROVERSIE E PROSPETTIVE FUTURE
Maristella Bianconi (20)
Moderatori e Discussant
Laura Ombrosi, Mobin Safi
14:40 VOTAZIONE E CONSENSUS MEDIANTE APP INTERATTIVA

8

15:00 QUANDO IL TUMORE NON È IL TARGET: L'IPONATREMIA NEL PAZIENTE ONCOLOGICO
Silvia Rinaldi (20)
Moderatori e Discussant
Federica Freddari, Massimo Marcellini
15:20 VOTAZIONE E CONSENSUS MEDIANTE APP INTERATTIVA

9

15:40 NEOPLASIE TORACICHE RARE (NEOPLASIE TIMICHE, MESOTELIOMA):
IL PERCORSO OTTIMALE
Marzia Di Pietro Paolo (20)
Moderatori e Discussant
Benedetta Ferretti, Rosa Rita Silva
16:00 VOTAZIONE E CONSENSUS MEDIANTE APP INTERATTIVA

16:20 **Conclusioni** *Rossana Berardi*
Questionario ECM

8ª Edizione